

Abrahamsplein 5

AUGUSTINUSGA



VRAAGPRIJS

€ 275.000 K.K.

31512350500

info@emkamakelaardij.nl

emkamakelaardij.nl

EMKA
makelaardij

Kenmerken



Woonoppervlakte

79m²

Aantal kamers

4

Perceeloppervlakte

171m²

Aantal slaapkamers

3

Inhoud

275m³

Bouwjaar

1992

Soort woning

EENGEZINSWONING

Energie label

B

Kenmerken

Overdracht

| | |
|-------------|------------------|
| Vraagprijs | € 275.000,- k.k. |
| Aanvaarding | In overleg |

Bouw

| | |
|----------------|---|
| Type object | Woonhuis, eengezinswoning, twee onder een kap woning |
| Soort bouw | Bestaande bouw |
| Bouwperiode | 1992 |
| Dakbedekking | Bitumen Dakpannen |
| Type dak | Samengesteld |
| Isolatievormen | Dakisolatie Dubbel glas Muurisolatie Vloerisolatie |

Oppervlaktes en inhoud

| | |
|---------------------------------------|--------------------|
| Perceeloppervlakte | 171 m ² |
| Gebruiksoppervlakte wonen | 79 m ² |
| Inhoud | 275 m ³ |
| Oppervlakte overige inpandige ruimten | 4 m ² |
| Oppervlakte externe bergruimte | 9 m ² |

Indeling

| | |
|------------------|---------------------------|
| Aantal bouwlagen | 3 |
| Aantal kamers | 4 (waarvan 3 slaapkamers) |
| Aantal badkamers | 1 |

Locatie

| | |
|---------|-----------------|
| Ligging | Aan rustige weg |
|---------|-----------------|

Tuin

| | |
|----------------------|-------------|
| Type | Achtertuint |
| Hoofdtuin | Ja |
| Oriëntering | Oosten |
| Heeft een achterom | Ja |
| Staat | Normaal |
| Tuin 2 - Type | Voortuin |
| Tuin 2 - Oriëntering | West |



Op zoek naar een leuke en betaalbare woning waar je zo in kunt? Misschien is dit iets?

Midden in het gezellige dorp Augustinusga, naast het kerkgebouw, staat deze sfeervolle twee-onder-één kap woning met een beschutte achtertuin en tuinhuis. De woning is niet groot, maar door de aanbouw aan de achterzijde (ca. 1993) zal de ruimte je verbazen. Aan de achterzijde is een grote keuken met ruimte voor een grote eettafel en hier zijn openslaande tuindeuren, heerlijk bij een zonnige dag. Op de verdieping zijn 3 slaapkamers en er is een badkamer op de begane grond met zowel een bad als een douchecabine.

Ook het energielabel zal je verbazen, een energielabel B. Het oorspronkelijke bouwjaar is namelijk 1925, maar naast de aanbouw aan de achterzijde in 1993 is ook de gehele woning opgeknapt en geïsoleerd, zowel het dak, de vloer en de muren zijn geïsoleerd en de gehele woning is voorzien van isolerende beglazing. Verwarming geschiedt door middel van centrale verwarming met een HR-combiketel (Nefit uit 2011).

Het perceeloppervlak is ca. 171 m² en de tuin is onderhoudsvriendelijk aangelegd, met grotendeels mooie klinkerbestrating, maar rondom met bloemenborders. De mooie kerkraden geeft de tuin een extra uitstraling. Naast het huis is een poort om achterom in de tuin te komen.

Zowel in de woonkamer, als in de keuken ligt een massief houten vloer.

De indeling van de woning is als volgt:

Begane grond:

Entree, hal met meterkast en deur naar de kelderkast, gezellige straatgerichte woonkamer met grote ramen, toeg naar de keuken voorzien van diverse inbouwapparatuur waaronder een gaskookplaat, afzuigkap, oven, magnetron, koelkast en vaatwasser. Vanuit de keuken openslaande deuren naar de tuin en toegang tot de bijkeuken met een achterdeur en aansluiting voor de wasmachine, toilet en luik naar ruime zolderberging, hier bevindt zich de CV-ketel. Vanuit de woonkamer is er een deur naar een klein halletje met trapopgang en deur naar de badkamer voorzien van ligbad, douchecabine, 2e toilet en wastafelmeubel.

1e verdieping:

Overloop met inbouwkast, 3 slaapkamers waarbij één slaapkamer te bereiken is via een andere slaapkamer. Vanaf de overloop is er een Vlizotrap naar nog een bergzolder.

Augustinusga, op zijn Fries Stynsgea, is een klein dorp met ca. 1200 inwoners, landelijk gelegen in het oosten van Friesland. Het heeft een aantal voorzieningen waaronder een basisschool, peuterschool, sporthal, jeugdhonk, een dorpscafé en een mooie kerk. Het is

Omschrijving

een sportief dorp met o.a. een voetbalvereniging, een gymnastiekvereniging en een tennisclub, maar daarnaast wordt er ook veel georganiseerd zoals hardlopen, fietsen en wandelen. Ook is er een toneelvereniging, een ijsclub en een jachthaven. Op korte afstand bevinden zich de grotere plaatsen Buitenpost en Surhuisterveen waar goede voorzieningen zijn zoals winkels, voortgezet onderwijs, zwembad en treinstation (Buitenpost). Beide plaatsen zijn binnen ca. 10 minuten te bereiken. Grotere plaatsen zoals Drachten, Dokkum, Leeuwaren en Groningen zijn allemaal binnen een half uur te bereiken. De A7 (naar Groningen-Drachten-Heerenveen) is ongeveer een kwartier rijden. Kortom, de rust, ruimte en gezelligheid van een dorp, maar niet ver van alle voorzieningen.

Geïnteresseerd in deze sfeervolle woning? Neem contact met ons op voor meer informatie of plan een afspraak in via onze website.

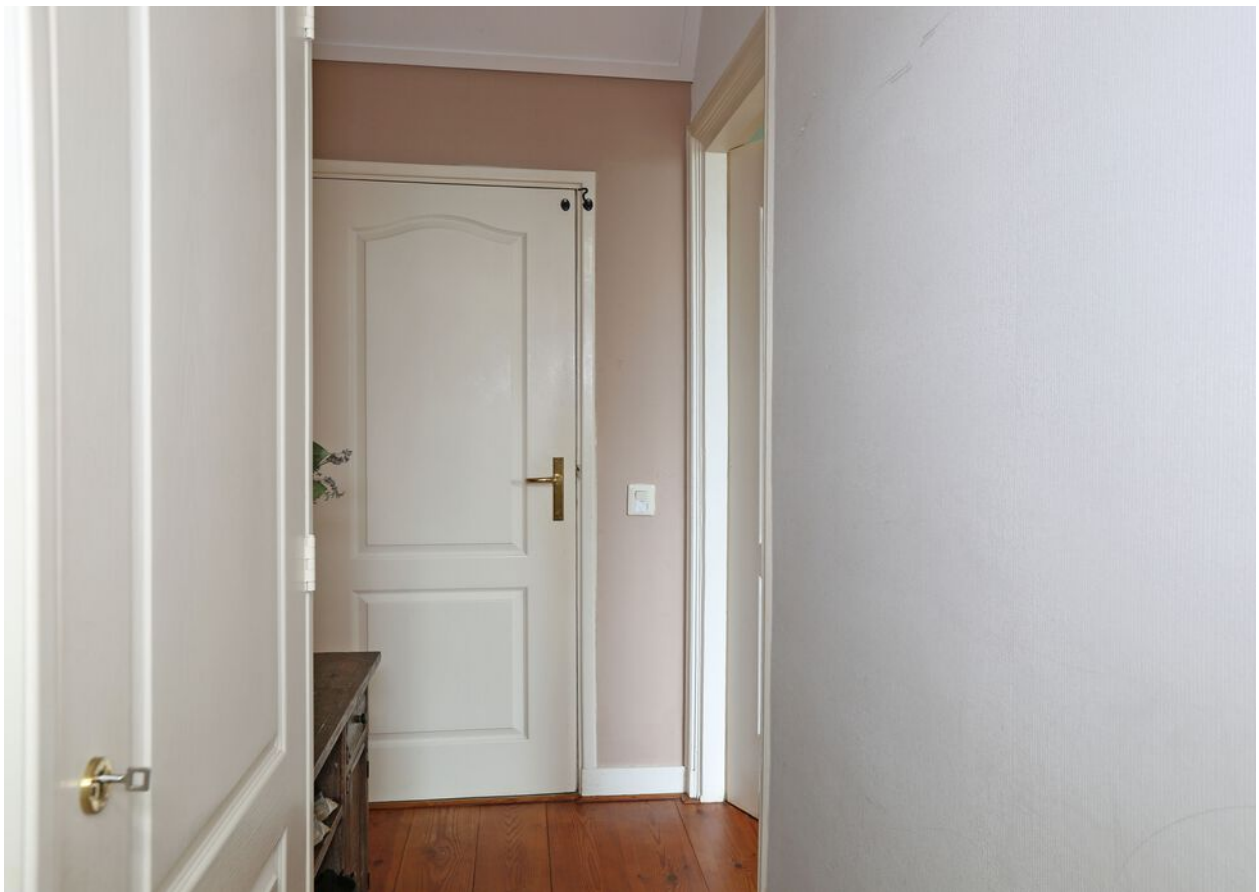





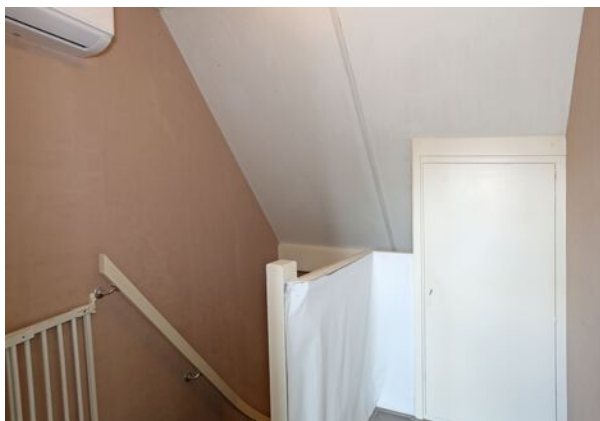

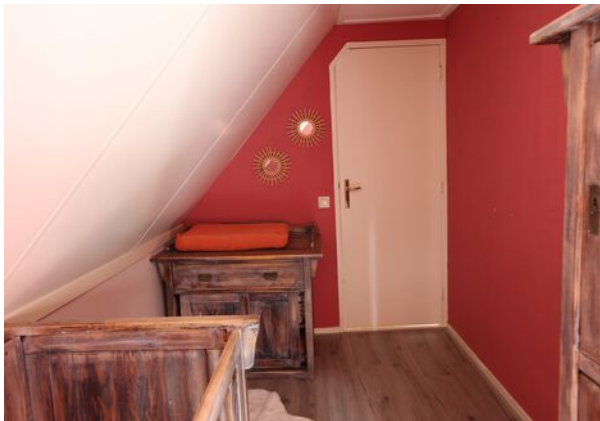





Plattegrond



Aan de plattegronden kunnen geen rechten worden ontleend
© Zibber www.zibber.nl

Plattegrond

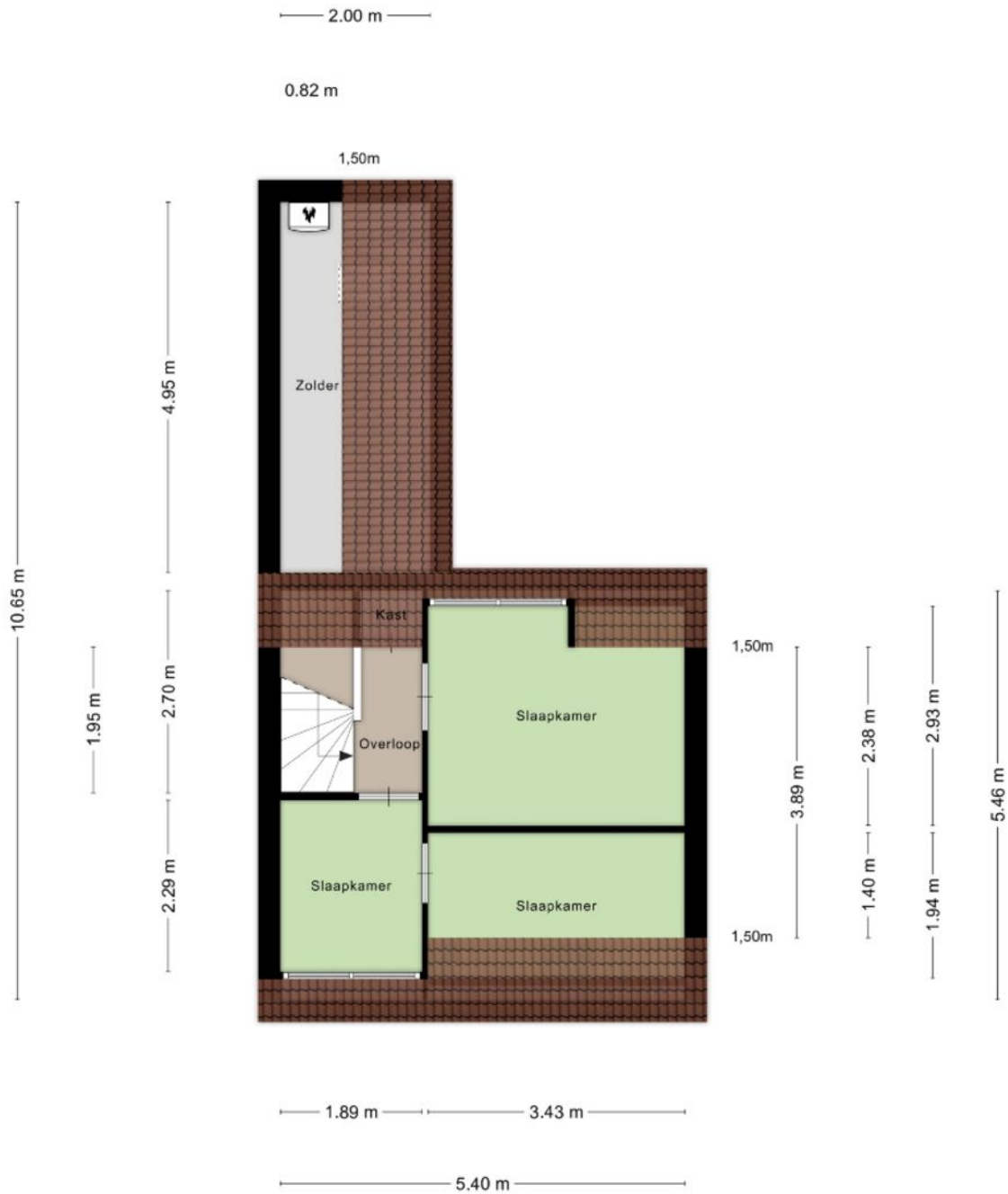

Aan de plattegronden kunnen geen rechten worden ontleend
© Zibber www.zibber.nl

Plattegrond

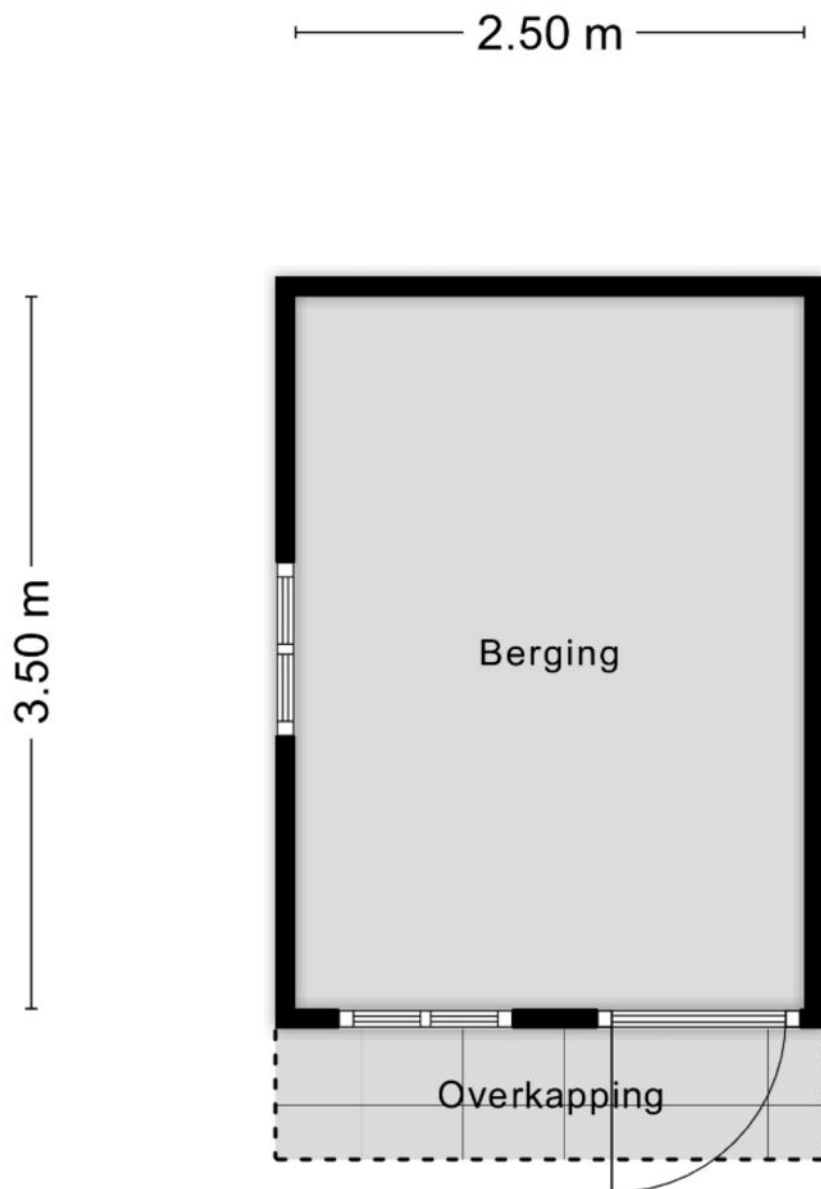

Aan de plattegronden kunnen geen rechten worden ontleend
© Zibber www.zibber.nl



Vragenlijst voor de verkoop van een woning

Indien u dat nodig vindt, kunt u nadere informatie geven aan het einde van deze vragenlijst of bij de tekst. Als u twijfelt over de juiste beantwoording of als u een vraag niet begrijpt, zet dan een vraagteken voor de vraag. Neem vervolgens zo snel mogelijk contact op met uw Vastgoed Nederland makelaar. Indien de vraag niet van toepassing is kunt u deze doorhalen. Een kopie van de vragenlijst over de woning wordt verstrekt aan de koper. Tevens wordt doorgaans een kopie van de vragenlijst als bijlage aan de koopakte gehecht.

Woning

In de vragenlijst wordt de term 'woning' gebruikt. De term woning moet ruim worden uitgelegd. De term 'woning' in de vragenlijst ziet op de gehele onroerende zaak inclusief de aanhorigheden, zoals bijvoorbeeld een garage, berging, loods, tuin e.d.

Doel vragenlijst

De vragenlijst geeft vorm, inhoud en structuur aan de mededelingsplicht. De mededelingsplicht strekt niet verder dan dat u als verkoper ten tijde van het sluiten van de overeenkomst aan de koper mededeelt wat u bekend is omtrent de woning. De vragenlijst beoogt geen garanties te geven, maar heeft een informatief karakter.

Doorgaans de meeste vragen uit de vragenlijst kunt u beantwoorden met 'ja', 'nee' of 'niet bekend'. De open vragen zijn voorzien van een tekstveld. Hier kunt u zelf uw antwoord formuleren. Als u geen antwoord kunt geven op de vraag, dan kunt u aangeven dat het antwoord u niet bekend is.

Gegevens over de woning:

Adres te verkopen woning:
Abrahamsplein 5, 9284 TD Augustinusga

1. Bijzonderheden

- a. Zijn er nadat u het perceel in eigendom hebt gekregen nog andere, eventuele aanvullende notariële of onderhandse akten opgesteld met betrekking tot het perceel? ja nee
Zo ja, welke?
- b. Zijn er mondelinge of schriftelijke afspraken gemaakt over aangrenzende percelen (*denk hierbij aan regelingen voor het gebruik van een poort, schuur, garage, tuin, overeenkomsten met meerdere burens toezeggingen, erfafscheidingen*)? niet bekend ja nee
Zo ja, welke zijn dat?
- c. Wijken de huidige terreinafscheidingen af van de kadastrale eigendomsgrenzen (*denk hierbij ook aan strookjes grond van de gemeente die u in gebruik heeft, of grond van u die gebruikt wordt door de burens*)? niet bekend ja nee

Zo ja, waaruit bestaat die afwijking?

Kerkgebouw

- d. Is een gedeelte van de woning, schuur, garage of schutting gebouwd op grond van de buren of andersom? niet bekend ja nee

Zo ja, graag nader toelichten:

Kerkgebouw/ tuinhuisje

- e. Heeft u grond van derden in gebruik? niet bekend ja nee

Zo ja, welke grond?

Tuinhuisje

- f. Rusten er 'bijzondere lasten en beperkingen' op de woning en/of het perceel ja nee

(Bijzondere lasten en beperkingen kunnen privaatrechtelijke beperkingen zijn zoals (lijdende) erfdienstbaarheden (bijvoorbeeld een recht van overpad), kwalitatieve verplichtingen, kettingbedingen, vruchtgebruik, voorkeursrecht (bijvoorbeeld een eerste recht van koop), opstalrecht, erfpacht, huurkoop. Het kan ook gaan om publiekrechtelijke beperkingen zoals een aanschrijving van de gemeente in het kader van een illegale verbouwing)?

Zo ja, welke?

- g. Is de Wet voorkeursrecht gemeenten van toepassing? ja nee

- h. Is er een anti-speculatiebeding en/of zelfbewoningsplicht van toepassing op de woning? ja nee

Zo ja, hoe lang nog?

- i. Is er sprake van een beschermd stads- of dorpsgezicht of loopt er een procedure tot aanwijzing daartoe? ja nee

Is er sprake van een gemeentelijk-, provinciaal-of rijksmonument of loopt er een procedure tot aanwijzing daartoe?

ja nee

Is er volgens het bestemmingsplan sprake van een beeldbepalend of karakteristiek object?

ja nee

- j. Is er sprake (geweest) van ruilverkaveling? ja nee

Zo ja, moet u hiervoor ruilverkavelingsrente betalen?

ja nee

Zo ja, hoeveel en voor hoe lang?

Bedrag:

€

Duur:

- k. Is er sprake van onteigening? ja nee

- l. Is de woning of de grond geheel of gedeeltelijk verhuurd of bij anderen in gebruik? n.v.t. ja nee

Zo ja:

Is er een huurcontract/ gebruiksovereenkomst?

ja nee

Indien er geen contract of overeenkomst is, beschrijf hieronder wat (mondeling) met de huurder/ gebruiker is afgesproken:

Welk gedeelte is verhuurd/ in gebruik gegeven?

Welke delen vallen onder gezamenlijk gebruik?

Welke zaken zijn van de huurder en mag hij verwijderen bij ontruiming (*bijvoorbeeld geiser, keuken, lampen*)?

Heeft de huurder een waarborgsom gestort? ja nee

Zo ja, hoeveel? €

Heeft u nog andere afspraken met de huurders gemaakt? ja nee

Zo ja, welke?

m. Is er over de woning een geschil/procedures gaande, al dan niet bij de rechter, huurcommissie of een andere instantie (*bijvoorbeeld onteigening/kwesties met burens, zoals erfdiensbaarheden, recht van overpad, erfafscheidingen e.d.*)? ja nee

Zo ja, welke is/zijn dat?

n. Is er bezwaar gemaakt tegen de waardebeschikking WOZ? ja nee

Zo ja, toelichting:

o. Zijn er door de overheid of nutsbedrijven verbeteringen of herstellingen voorgeschreven of aangekondigd die nog niet naar behoren zijn uitgevoerd? ja nee

Zo ja, welke?

p. Zijn er in het verleden subsidies of premies verstrekt die bij verkoop van de woning voor een deel kunnen worden teruggevorderd? ja nee

Zo ja, welke?

q. Is de woning onbewoonbaar verklaard of in het verleden ooit onbewoonbaar verklaard geweest? ja nee

Zo ja, waarom?

r. Is er bij verkoop sprake van een omzetbelastingheffing (*bijvoorbeeld omdat het een voormalig bedrijfsonroerendgoed is, of een woning met praktijkgedeelte, of omdat u pas ingrijpend verbouwd hebt*)? ja nee

Zo ja, waarom?

s. Hoe gebruikt u de woning nu (*bijvoorbeeld woning, praktijk, winkel opslag*)? Woning
Is dat gebruik volgens de gemeente toegestaan? ja nee

Zo nee, heeft de gemeente dit strijdige gebruik wel eens bij u aangekaart? ja nee

Hoe heeft de gemeente dit strijdige gebruik bij u aangekaart?

2. Gevels

a. Is er sprake (geweest) van vochtdoorslag of aanhoudend vochtige plekken op de gevels? ja nee

Zo ja, waar?

- b. Zijn er (gerepareerde) scheuren/beschadigingen in/aan de gevels aanwezig? ja nee
 Zo ja, waar?
- c. Zijn de gevels tijdens de bouw geïsoleerd? niet bekend ja nee
 Zo nee, zijn de gevels daarna (deels) geïsoleerd? niet bekend ja nee
 Zo ja, wanneer heeft de isolatie van de gevels plaatsgevonden en met welk isolatiemateriaal?
- Heeft u een certificaat of bewijs van het na-isoleren? ja nee
 Is er sprake van volledige isolatie? niet bekend ja nee
 Zo nee, welke delen van de gevels zijn er niet geïsoleerd?
- d. Zijn de gevels ooit gereinigd? niet bekend ja nee
 Zo ja, volgens welke methode en wanneer?

3. Dak(en)

- a. Hoe oud zijn de daken ongeveer?
 Platte daken: ja nee niet bekend
 Overige daken: ja nee niet bekend
- b. Heeft u last van daklekkages (gehad)? ja nee
 Zo ja, waar?
- c. Zijn er in het verleden gebreken geconstateerd aan de dakconstructie zoals scheve, doorbuigende, krakende, beschadigde en/of aangetaste dakdelen? ja nee
 Zo ja, waar?
- d. Heeft u het dak al eens (gedeeltelijk) laten vernieuwen c.q. laten repareren? ja nee
 Zo ja, welk (gedeelte van het) dak en waarom?
- e. Is het dak tijdens de bouw geïsoleerd?
 Platte daken: niet bekend ja nee
 Overige daken: niet bekend ja nee
- Zo nee, is het dak daarna geïsoleerd?
 Platte daken: niet bekend ja nee
 Overige daken: niet bekend ja nee
 Zo ja, wanneer heeft de isolatie plaatsgevonden en met welk isolatiemateriaal?
 onbekend, dit is door de vorige eigenaar gedaan
- Heeft u een certificaat of bewijs van het na-isoleren? ja nee
 Is er sprake van volledige isolatie?
 Platte daken: niet bekend ja nee
 Overige daken: niet bekend ja nee

Zo nee, welke delen zijn er niet geïsoleerd?

- f. Zijn de regenwaterafvoeren lek of verstopt? ja nee
 Zo ja, toelichting:
- g. Zijn de dakgoten lek of verstopt? ja nee
 Zo ja, toelichting:
 Wij vermoeden dat dakgoot voorzijde lek is

4. Kozijnen, ramen en deuren

- a. Van welk materiaal zijn de buitenkozijnen gemaakt (*bijvoorbeeld hout, kunststof of aluminium of een andersoortig materiaal*)?
 Hout
- b. Wanneer zijn de buitenkozijnen, ramen en deuren voor het laatst geschilderd?
 niet bekend
- Is dit gebeurd door een erkend schildersbedrijf? ja nee
 Zo ja, door wie?
- c. Functioneren alle scharnieren en sloten? ja nee
 Zo nee, toelichting:
- d. Zijn voor alle afsluitbare deuren, ramen etc. sleutels aanwezig? ja nee
 Zo nee, voor welke deuren, ramen etc. niet?
- e. Is er sprake van isolerende beglazing? ja nee
 Zo ja, welk type glas (*bijvoorbeeld HR, HR+, HR++ of HR+++*, zie de glassponning waarin doorgaans staat vermeld welke type glas er is geplaatst)?
- Is er sprake van isolerende beglazing in de gehele woning? ja nee
 Zo nee, welke ramen zijn niet geïsoleerd?
- f. Is er bij de isolerende beglazing sprake van condensvorming tussen het glas (*denk aan lekkende ruiten*)? ja nee
 Zo ja, waar?
 Rechterzijde openslaande deur

5. Vloeren, plafonds en wanden

- a. Is er sprake (geweest) van vochtdoorslag of optrekkend vocht op de vloeren, plafonds en/of wanden? ja nee
 Zo ja, waar?

- b. Is er sprake (geweest) van schimmelvorming op de vloeren, plafonds en/of wanden? ja nee
 Zo ja, waar?
- c. Zijn er (gerepareerde) of (verborgen) scheuren en/of beschadigingen in/aan vloeren, plafonds en/of wanden aanwezig? ja nee
 Zo ja, waar?
- d. Hebben zich in het verleden problemen voorgedaan met de afwerkingen (bijvoorbeeld loszittend tegelwerk, loslatend behang of spuitwerk, holklinkend of loszittend stucwerk, etc.)? ja nee
 Zo ja, waar?
- e. Is er sprake (geweest) van gebreken aan de vloerconstructie, zoals scheve, doorbuigende, krakende, beschadigde en/of aangetaste vloerdelen? ja nee
 Zo ja, waar?
- f. Is er sprake van vloerisolatie? niet bekend ja nee
 Zo ja, wanneer heeft de isolatie van de vloer plaatsgevonden en met welk isolatiemateriaal door de vorige eigenaar
 Heeft u een certificaat of bewijs van het na-isoleren? ja nee
 Is er sprake van volledige isolatie? niet bekend ja nee
 Zo nee, welke delen zijn er niet geïsoleerd?

6. Fundering, kruipruimte en kelder

- a. Is er sprake (geweest) van gebreken aan de fundering? niet bekend ja nee
 Zo ja, waar?
- b. Is de kruipruimte toegankelijk? ja nee
 Is de kruipruimte droog? meestal ja nee
 Zo nee of meestal, toelichting:
 Hoge grondwaterstand
- c. Is er sprake van vochtdoorslag door de kelderwand? soms ja nee
 Zo ja of soms, toelichting?
- d. Is de grondwaterstand in de afgelopen jaren waarneembaar gewijzigd of is er sprake van wateroverlast geweest? ja nee
 Zo ja, heeft dit tot problemen geleid in de vorm van water in de kruipruimte c.q. kelder? n.v.t. ja nee
 Zo nee, tot wat voor andere problemen heeft dit geleid?

7. Installaties

- a. Wat voor warmte-installatie(s) is/zijn er aanwezig in de woning (bijvoorbeeld cv-installatie, WTW-systeem, WKO-systeem, (hybride) warmtepomp, airconditioning, zonneboiler, elektrische boiler, pelletkachel dan wel een andere installatie)?

HR-combiketel

Is/zijn de installatie(s) eigendom? ja nee

Zo nee, toelichting (bijvoorbeeld de installatie(s) is/ zijn gehuurd of geleased. Tevens huur-/leaseprijs vermelden):

Merk van de installatie(s):

Type(nummer) van de installatie(s):

Installatiedatum van de installatie(s):

Op welke datum is/zijn deze installatie(s) voor het laatst onderhouden?

Is het onderhoud uitgevoerd door een erkend bedrijf? ja nee

Zo ja, door wie?

- b. Zijn er de afgelopen tijd zaken opgevallen ten aanzien van de installatie(s) (bijvoorbeeld de cv-installatie moet meer dan 1 keer per jaar bijgevuld worden of de installatie functioneert niet goed)? ja nee

Zo ja, wat is u opgevallen?

- c. Zijn er radiatoren die niet warm worden? ja nee

Zo ja, welke?

- d. Zijn er radiatoren of (water)leidingen die lekken? ja nee

Zo ja, waar en welke?

- e. Zijn er radiatoren of (water)leidingen die ooit zijn bevroren? ja nee

Zo ja, waar?

- f. Heeft u vloerverwarming in de woning? ja nee

Zo ja, betreft dit elektrische vloerverwarming, vloerverwarming met warm water of anders?

elektrisch

warm water

overig, namelijk:

Waar bevindt zich de elektrische vloerverwarming? n.v.t.

Waar bevindt zich de vloerverwarming met warm water? n.v.t.

Waar bevindt zich de overige vloerverwarming? n.v.t.

- g. Zijn er vertrekken die niet (goed) warm worden? ja nee

Zo ja, welke?

- h. Heeft de woning zonnepanelen die uw eigendom zijn? ja nee

Heeft de woning zonnepanelen die worden gehuurd of geleased? ja nee

Kan het huurcontract/ leasecontract worden overgenomen door koper? niet bekend ja nee

Zo ja, dan overnamecontract opvragen.

Hoeveel zonnepanelen zijn er aanwezig? Aantal:

Zo ja, blijven de zonnepanelen achter? nader overeen te komen ja nee

Wat is de capaciteit van één zonnepaneel? (De capaciteit van zonnepanelen wordt uitgedrukt in Wattpiek (Wp). Bijvoorbeeld één zonnepaneel levert 390 Wp)

Functioneren alle zonnepanelen? niet bekend ja nee

Wat is het merk/ type van de zonnepanelen?

Maakt u gebruik van een app om de opbrengst van de zonnepanelen te bekijken? ja nee

Zo ja, welke?

In welk jaar zijn de zonnepanelen geplaatst en door wie?

Jaar:

Installateur:

Is de btw over het aankoopbedrag teruggevraagd van de belastingdienst? ja nee

Hoeveel stroom heeft u het afgelopen jaar opgewekt?

Jaar:

Aantal kWh:

Hoe lang zit er nog fabrieksgarantie op de zonnepanelen?

Zijn de zonnepanelen aangeschaft met subsidie? ja nee

Zo ja, moet de subsidie worden terugbetaald? n.v.t. ja nee

Zo ja, welk bedrag moet worden terugbetaald? €

i. In welk jaar zijn voor het laatst de aanwezige schoorsteenkanalen/rookgasafvoeren geveegd/gereinigd?

j. Wanneer heeft u de aanwezige schoorsteenkanalen voor het laatst gebruikt?

Is de trek van aanwezige schoorsteenkanalen goed? niet bekend ja nee

k. Zijn er onderdelen van de elektrische installatie vernieuwd (onder de elektrische installatie wordt verstaan alle elektra leidingen/schakelaars stopcontacten, meterkast e.d.)? niet bekend ja nee

Zo ja, wanneer en welke onderdelen?

- Zijn er gebreken aan de elektrische installatie? ja nee
 Zo ja, welke?
- l. Is er een laadpaal aanwezig voor een elektrische auto? ja nee
 Zo ja, blijft deze achter? nader overeen te komen ja nee
- m. Is er mechanische ventilatie of een soortgelijk systeem aanwezig? ja nee
 Zo ja, functioneert dit systeem naar behoren? ja nee
 Zo nee, toelichting:

 Wanneer is dit systeem voor het laatst onderhouden?

 Hoe oud is dit systeem ongeveer?
- n. Is er een domoticasysteem of een soortgelijk systeem aanwezig (*Een domoticasysteem bedient de verwarming, verlichting, verwarming, audio, ventilatie e.d. automatisch*)? ja nee
 Zo ja, functioneert dit systeem naar behoren? ja nee
 Zo nee, toelichting:

 Hou oud is dit systeem ongeveer?
- o. Zijn er rookmelders op ieder verdieping aanwezig? ja nee
 Zo ja, hoe oud zijn de rookmelders ongeveer? 2025

8. Sanitair, riolering en keuken

- a. Zijn er beschadigingen aan wastafels, douche, bad, toiletten, gootstenen en kranen? ja nee
 Zo ja, welke?
 de badkamer en keuken zijn 30 jaar oud, hier en daar gebruikssporen
- b. Hoe oud is de badkamer ongeveer? 1992
- c. Lopen de afvoeren van wastafels, douche, bad, toiletten, gootstenen en kranen goed door? ja nee
 Zo nee, welke niet?
- d. Is de woning aangesloten op het gemeentelijke riool? ja nee
- e. Zijn er gebreken (geweest) aan de riolering, zoals breuken, stankoverlast, lekkages, etc.? ja nee
 Zo ja, welke?
- f. Is er een andere voorziening, zoals een septictank, beerput of dergelijk aanwezig? niet bekend ja nee

Zo ja, wat is er aanwezig en hoe dient dit te worden onderhouden?

g. Van welk jaar dateert de keukenopstelling ongeveer? 1992

h. Van welk jaar dateert de inbouwapparatuur ongeveer? 1992

Functioneert alle inbouwapparatuur? ja nee

Zo nee, welk inbouwapparaat functioneert niet?

i. Heeft u een kokend water kraan (*bijvoorbeeld een Quooker kraan of een soortgelijke kraan*)? ja nee

Zo ja, functioneert deze kraan naar behoren en hoe oud is deze kraan ongeveer?

9. Diversen

a. Wat is het bouwjaar van de woning? 1992

b. Zijn er asbesthoudende materialen in/op de woning/
bijgebouw(en) aanwezig (*bijvoorbeeld asbest zeil, een
asbestplaat die onder en/of achter de CV ketel is geplaatst,
asbesthoudend isolatiemateriaal om de verwarmingsbuis,
asbesthoudend koord bij oude cv-ketels/gaskachels,
asbestgolfplaten e.d.*)? niet bekend ja nee

Zo ja, welke en waar?

gezien het bouwjaar is het mogelijk

c. Blijft er in de woning zeil achter, al dan niet vastgelijmd, dat is
aangeschaft tussen 1955 en 1982? niet bekend ja nee

d. Is er sprake van loden leidingen in de woning? niet bekend ja nee

Zo ja, waar?

e. Is er een Japanse duizendknoop aanwezig in de tuin? (*Een
Japanse duizendknoop is een exotische plant, welke moeilijk te
verwijderen is. De sterke wortelstokken en stengels van de
Japanse duizendknoop zijn in staat om schade te veroorzaken
aan gebouwen, leidingen en wegen*) niet bekend ja nee

f. Is er in puin/asbest afval in de grond/tuin aanwezig? niet bekend ja nee

g. Heeft u elders lekkages gehad (*dus los van het dak/ sanitair/
riolering*)? niet bekend ja nee

h. Is de grond verontreinigd? niet bekend ja nee

Zo ja, is er een onderzoeksrapport? n.v.t. ja nee

Zo ja, heeft de gemeente/provincie een onderzoeks- of saneringsbevel
opgelegd? n.v.t. ja nee

- i. Is er een olietank aanwezig of aanwezig geweest? niet bekend ja nee
 Zo ja, is deze gesaneerd/verwijderd? n.v.t. ja nee
 Als deze is gesaneerd, waar is de olietank op het perceel gesitueerd?
- Is er een Kiwa-certificaat aanwezig? n.v.t. ja nee
- j. Is er sprake van overlast door ongedierte in of (rond)om de woning (*denk aan muizen, ratten, kakkerlakken, etc.*)? ja nee
 Zo ja, waar?
- k. Is de woning aangetast door houtworm, boktor, ander ongedierte of zwam? niet bekend ja nee
 Zo ja, waar?
- Zo ja, is deze aantasting al eens behandeld? n.v.t. ja nee
 Zo ja, waar?
- l. Is er sprake van chlorideschade (betonrot) (*betonrot komt vooral voor in kruipruimtes van woningen gebouwd tussen 1965 en 1981 die voorzien zijn van betonnen vloerelementen van het merk Kwaaitaal of Manta. Ook andere beton- elementen - bijvoorbeeld balkons - kunnen aangetast zijn*)? niet bekend ja nee
 Zo ja, waar?
- m. Hebben er verbouwingen en/of bijbouwingen plaatsgevonden in en/of om de woning? ja nee
 Zo ja, welke ver-/bijbouwingen, in welk jaartal en door welk bedrijf zijn deze uitgevoerd?
- n. Zijn er verbouwingen of uitbreidingen uitgevoerd zonder omgevingsvergunning (voorheen bouwvergunning)? niet bekend ja nee
 Zo ja, welke?
- o. Is er sprake van glasvezel internet? niet bekend ja nee
- p. Bent u in het bezit van een definitief energieprestatiecertificaat/energielabel? ja nee
 Zo ja, welke label?
 B

10. Vaste lasten

- a. Hoeveel betaalde u voor de laatste aanslag onroerendezaakbelasting? €
 Belastingjaar: 2026
- b. Wat is de WOZ-waarde? € 265000
 Peiljaar: 2025

- c. Hoeveel betaalde u voor de laatste aanslag waterschapslasten? €
 Belastingjaar: 2026
- d. Hoeveel betaalde u voor de laatste aanslag gemeentelijke belastingen (zoals rioolheffing en afvalstoffenheffing e.d.)? €
 Belastingjaar: 2025
- e. Welke voorschotbedragen betaalt u maandelijks aan de nutsbedrijven?
- | | |
|------------------|-------|
| Gas: | € 150 |
| Elektra: | € 100 |
| Water: | € 40 |
| Stadsverwarming: | € |
| Anders: | € |
- Wat is uw jaarverbruik voor gas/ elektriciteit en water?
- | | |
|----------------------|---------------------|
| Gas | 1225 m ³ |
| Elektriciteit hoog | 2079 kWh |
| Elektriciteit laag | 1352 kWh |
| Elektriciteit totaal | 3431 kWh |
| Water | 164 m ³ |
| Stadsverwarming | GJ |
| Anders: | |
- Met hoeveel bewoners bewoonde u de woning? aantal: 4 bewoners
- f. Zijn er lease- en/of huurkoopcontracten (bijvoorbeeld keuken, kozijnen, cv-ketel, etc.)? ja nee
 Zo ja, welke?
- Zijn deze contracten overdraagbaar op de koper? *Let op! Veel lease- en huurkoopcontracten zijn niet langer overdraagbaar op een koper. Neem hiervoor contract op met de betreffende leverancier.* ja nee
- Hoe lang lopen de contracten nog en wat is de eventuele afkoopsom?
- Afkoopsom: €
- Duur:
- g. Als er sprake is van erfpacht of opstalrecht:
 Hoe hoog is dan de canon per jaar? €
 Heeft u alle canons betaald? n.v.t. ja nee
 Is de canon afgekocht? n.v.t. ja nee
 Zo ja, tot wanneer?
- h. Heeft u alle gemeentelijke belastingen die u verschuldigd bent al betaald? ja nee

Zijn er variabele bedragen voor gemeenschappelijke poorten, inritten of terreinen? ja nee

Zo ja, hoe hoog en waarvoor? €

i. Heeft u, om in de straat te parkeren, een parkeervergunning nodig? ja nee

Hoeveel parkeervergunningen kunnen er maximaal worden aangevraagd?

Wat zijn de kosten voor deze parkeervergunning(en) per jaar? €

11. Garanties

Zijn er lopende onderhoudscontracten en/of garantieregelingen overdraagbaar aan de koper? (zoals dakbedekking, cv-installatie, dubbele beglazing, etc.) ja nee

Zo ja, welke?

12. Nadere informatie (overige zaken die de koper naar uw mening moet weten):

INFORMATIEF KARAKTER VRAGENLIJST

De vragenlijst geeft vorm, inhoud en structuur aan de mededelingsplicht van verkoper. De mededelingsplicht strekt niet verder dan dat verkoper ten tijde van het sluiten van de overeenkomst aan de koper mededeelt wat hem bekend is omtrent de woning. De vragenlijst beoogt geen garanties te geven, maar heeft een informatief karakter.

ONDERTEKENING

Verkoper(s) verklaart/verklaren alle hem/haar bekende feiten te hebben vermeld in dit formulier. Verkoper is zich ervan bewust dat hij/zij bij een niet juiste en/of volledige vermelding van feiten het risico loopt om aansprakelijk gesteld te worden door de koper. Verkoper verklaart de woning tot de eigendomsoverdracht op een manier te zullen bewonen en onderhouden welke in het maatschappelijk verkeer als gebruikelijk wordt beschouwd.

Ondergetekende(n) verkla(a)r(t)(en) voorgaande vragen volledig en naar waarheid te hebben ingevuld:

Naam:

Naam:

Plaats:

Plaats:

Datum:

Datum:

Handtekening:

Handtekening:

.....

.....

Gegevens Vastgoed Nederland makelaar

Kantoornaam: EMKA-Makelaardij o.g.

Adresgegevens: Roazeloane 51

Telefoonnummer: 31512350500

E-mailadres: info@emkamakelaardij.nl

Lijst van zaken

Persoonlijke gegevens

Adres te verkopen woning: Abrahamsplein 5, 9284 TD, Augustinusga

Datum: 06-05-2026

Voor de onderstaande zaken -ongeacht of ze roerend dan wel onroerend zijn- geldt dat ze soms wel en soms niet in de woning achterblijven. De lijst is bedoeld om duidelijkheid te scheppen om discussies achteraf te voorkomen.

| | Blijft achter | Gaat mee | Kan worden overgenomen | N.v.t. |
|------------------|---------------|----------|------------------------|--------|
| Woning | | | | |
| <i>Interieur</i> | | | | |

Verlichting, te weten:

| | | | | |
|--|-------------------------------------|-------------------------------------|--------------------------|--------------------------|
| Inbouwspots / dimmers | <input checked="" type="checkbox"/> | <input type="checkbox"/> | <input type="checkbox"/> | <input type="checkbox"/> |
| Opbouwspots / armaturen / lampen / dimmers | <input type="checkbox"/> | <input checked="" type="checkbox"/> | <input type="checkbox"/> | <input type="checkbox"/> |
| Losse (hang)lampen | <input type="checkbox"/> | <input checked="" type="checkbox"/> | <input type="checkbox"/> | <input type="checkbox"/> |

(Losse) kasten, legplanken, te weten:

| | | | | |
|---------------------|--------------------------|-------------------------------------|--------------------------|-------------------------------------|
| (Losse) kasten | <input type="checkbox"/> | <input checked="" type="checkbox"/> | <input type="checkbox"/> | <input type="checkbox"/> |
| Boeken / legplanken | <input type="checkbox"/> | <input type="checkbox"/> | <input type="checkbox"/> | <input checked="" type="checkbox"/> |

Raamdecoratie/zonwering binnen, te weten:

| | | | | |
|----------------------------|-------------------------------------|-------------------------------------|-------------------------------------|-------------------------------------|
| Gordijnrails | <input checked="" type="checkbox"/> | <input type="checkbox"/> | <input type="checkbox"/> | <input type="checkbox"/> |
| Gordijnen | <input type="checkbox"/> | <input type="checkbox"/> | <input type="checkbox"/> | <input checked="" type="checkbox"/> |
| Overgordijnen | <input type="checkbox"/> | <input type="checkbox"/> | <input type="checkbox"/> | <input checked="" type="checkbox"/> |
| Vitrages | <input type="checkbox"/> | <input checked="" type="checkbox"/> | <input type="checkbox"/> | <input type="checkbox"/> |
| Rolgordijnen | <input type="checkbox"/> | <input type="checkbox"/> | <input checked="" type="checkbox"/> | <input type="checkbox"/> |
| Lamellen | <input checked="" type="checkbox"/> | <input type="checkbox"/> | <input type="checkbox"/> | <input type="checkbox"/> |
| Jaloezieën | <input checked="" type="checkbox"/> | <input type="checkbox"/> | <input type="checkbox"/> | <input type="checkbox"/> |
| (Losse) horren / rolhorren | <input type="checkbox"/> | <input type="checkbox"/> | <input type="checkbox"/> | <input checked="" type="checkbox"/> |

Vloerdecoratie, te weten:

Lijst van zaken

| | | | | |
|----------------|--------------------------|--------------------------|--------------------------|-------------------------------------|
| Vloerbedekking | <input type="checkbox"/> | <input type="checkbox"/> | <input type="checkbox"/> | <input checked="" type="checkbox"/> |
|----------------|--------------------------|--------------------------|--------------------------|-------------------------------------|

| | | | | |
|-------------|--------------------------|--------------------------|--------------------------|-------------------------------------|
| Parketvloer | <input type="checkbox"/> | <input type="checkbox"/> | <input type="checkbox"/> | <input checked="" type="checkbox"/> |
|-------------|--------------------------|--------------------------|--------------------------|-------------------------------------|

| | | | | |
|---------------------|-------------------------------------|--------------------------|--------------------------|--------------------------|
| Houten vloer(delen) | <input checked="" type="checkbox"/> | <input type="checkbox"/> | <input type="checkbox"/> | <input type="checkbox"/> |
|---------------------|-------------------------------------|--------------------------|--------------------------|--------------------------|

| | | | | |
|----------|-------------------------------------|--------------------------|--------------------------|--------------------------|
| Laminaat | <input checked="" type="checkbox"/> | <input type="checkbox"/> | <input type="checkbox"/> | <input type="checkbox"/> |
|----------|-------------------------------------|--------------------------|--------------------------|--------------------------|

| | | | | |
|-----------|--------------------------|--------------------------|--------------------------|-------------------------------------|
| Plavuizen | <input type="checkbox"/> | <input type="checkbox"/> | <input type="checkbox"/> | <input checked="" type="checkbox"/> |
|-----------|--------------------------|--------------------------|--------------------------|-------------------------------------|

Open haard, kachel:

| | | | | |
|------------------------------------|--------------------------|--------------------------|--------------------------|-------------------------------------|
| (Voorzet) openhaard met toebehoren | <input type="checkbox"/> | <input type="checkbox"/> | <input type="checkbox"/> | <input checked="" type="checkbox"/> |
|------------------------------------|--------------------------|--------------------------|--------------------------|-------------------------------------|

| | | | | |
|--------------|--------------------------|--------------------------|--------------------------|-------------------------------------|
| Allesbrander | <input type="checkbox"/> | <input type="checkbox"/> | <input type="checkbox"/> | <input checked="" type="checkbox"/> |
|--------------|--------------------------|--------------------------|--------------------------|-------------------------------------|

| | | | | |
|------------|--------------------------|--------------------------|--------------------------|-------------------------------------|
| Houtkachel | <input type="checkbox"/> | <input type="checkbox"/> | <input type="checkbox"/> | <input checked="" type="checkbox"/> |
|------------|--------------------------|--------------------------|--------------------------|-------------------------------------|

| | | | | |
|---------------|--------------------------|--------------------------|--------------------------|-------------------------------------|
| (Gas) kachels | <input type="checkbox"/> | <input type="checkbox"/> | <input type="checkbox"/> | <input checked="" type="checkbox"/> |
|---------------|--------------------------|--------------------------|--------------------------|-------------------------------------|

| | | | | |
|--------------------|-------------------------------------|--------------------------|--------------------------|--------------------------|
| Designradiator(en) | <input checked="" type="checkbox"/> | <input type="checkbox"/> | <input type="checkbox"/> | <input type="checkbox"/> |
|--------------------|-------------------------------------|--------------------------|--------------------------|--------------------------|

| | | | | |
|-------------------|--------------------------|--------------------------|--------------------------|-------------------------------------|
| Radiatorafwerking | <input type="checkbox"/> | <input type="checkbox"/> | <input type="checkbox"/> | <input checked="" type="checkbox"/> |
|-------------------|--------------------------|--------------------------|--------------------------|-------------------------------------|

Overige zaken, te weten:

| | | | | |
|---------------|--------------------------|--------------------------|--------------------------|-------------------------------------|
| Spiegelwanden | <input type="checkbox"/> | <input type="checkbox"/> | <input type="checkbox"/> | <input checked="" type="checkbox"/> |
|---------------|--------------------------|--------------------------|--------------------------|-------------------------------------|

| | | | | |
|---------------------------|--------------------------|--------------------------|--------------------------|-------------------------------------|
| Schilderij ophang systeem | <input type="checkbox"/> | <input type="checkbox"/> | <input type="checkbox"/> | <input checked="" type="checkbox"/> |
|---------------------------|--------------------------|--------------------------|--------------------------|-------------------------------------|

Keuken

| | | | | |
|------------------------------|-------------------------------------|--------------------------|--------------------------|--------------------------|
| Keukenblok (met bovenkasten) | <input checked="" type="checkbox"/> | <input type="checkbox"/> | <input type="checkbox"/> | <input type="checkbox"/> |
|------------------------------|-------------------------------------|--------------------------|--------------------------|--------------------------|

Keuken (inbouw)apparatuur, te weten:

| | | | | |
|-----------|-------------------------------------|--------------------------|--------------------------|--------------------------|
| Kookplaat | <input checked="" type="checkbox"/> | <input type="checkbox"/> | <input type="checkbox"/> | <input type="checkbox"/> |
|-----------|-------------------------------------|--------------------------|--------------------------|--------------------------|

| | | | | |
|---------------|--------------------------|--------------------------|--------------------------|-------------------------------------|
| (Gas) fornuis | <input type="checkbox"/> | <input type="checkbox"/> | <input type="checkbox"/> | <input checked="" type="checkbox"/> |
|---------------|--------------------------|--------------------------|--------------------------|-------------------------------------|

| | | | | |
|-----------|-------------------------------------|--------------------------|--------------------------|--------------------------|
| Afzuigkap | <input checked="" type="checkbox"/> | <input type="checkbox"/> | <input type="checkbox"/> | <input type="checkbox"/> |
|-----------|-------------------------------------|--------------------------|--------------------------|--------------------------|

| | | | | |
|-----------|-------------------------------------|--------------------------|--------------------------|--------------------------|
| Magnetron | <input checked="" type="checkbox"/> | <input type="checkbox"/> | <input type="checkbox"/> | <input type="checkbox"/> |
|-----------|-------------------------------------|--------------------------|--------------------------|--------------------------|

Lijst van zaken

| | | | | |
|---|-------------------------------------|--------------------------|--------------------------|-------------------------------------|
| Oven | <input checked="" type="checkbox"/> | <input type="checkbox"/> | <input type="checkbox"/> | <input type="checkbox"/> |
| Combi-oven / combi-magnetron | <input type="checkbox"/> | <input type="checkbox"/> | <input type="checkbox"/> | <input checked="" type="checkbox"/> |
| Koelkast | <input checked="" type="checkbox"/> | <input type="checkbox"/> | <input type="checkbox"/> | <input type="checkbox"/> |
| Vriezer | <input type="checkbox"/> | <input type="checkbox"/> | <input type="checkbox"/> | <input checked="" type="checkbox"/> |
| Koel-vriescombinatie | <input type="checkbox"/> | <input type="checkbox"/> | <input type="checkbox"/> | <input checked="" type="checkbox"/> |
| Vaatwasser | <input checked="" type="checkbox"/> | <input type="checkbox"/> | <input type="checkbox"/> | <input type="checkbox"/> |
| Quooker | <input type="checkbox"/> | <input type="checkbox"/> | <input type="checkbox"/> | <input checked="" type="checkbox"/> |
| Koffiezetapparaat | <input type="checkbox"/> | <input type="checkbox"/> | <input type="checkbox"/> | <input checked="" type="checkbox"/> |
| Keukenaccessoires, te weten: | | | | |
| Droogrek | <input type="checkbox"/> | <input type="checkbox"/> | <input type="checkbox"/> | <input checked="" type="checkbox"/> |
| <i>Sanitair/sauna</i> | | | | |
| Toilet met de volgende toebehoren: | | | | |
| Toiletpot | <input checked="" type="checkbox"/> | <input type="checkbox"/> | <input type="checkbox"/> | <input type="checkbox"/> |
| Toiletrolhouder | <input type="checkbox"/> | <input type="checkbox"/> | <input type="checkbox"/> | <input checked="" type="checkbox"/> |
| Toiletborstel (houder) | <input type="checkbox"/> | <input type="checkbox"/> | <input type="checkbox"/> | <input checked="" type="checkbox"/> |
| Fontein | <input checked="" type="checkbox"/> | <input type="checkbox"/> | <input type="checkbox"/> | <input type="checkbox"/> |
| Badkamer met de volgende toebehoren: | | | | |
| Ligbad | <input checked="" type="checkbox"/> | <input type="checkbox"/> | <input type="checkbox"/> | <input type="checkbox"/> |
| Jacuzzi / whirlpool | <input type="checkbox"/> | <input type="checkbox"/> | <input type="checkbox"/> | <input checked="" type="checkbox"/> |
| Douche (cabine / scherm) | <input checked="" type="checkbox"/> | <input type="checkbox"/> | <input type="checkbox"/> | <input type="checkbox"/> |
| Stoomdouche (cabine) | <input type="checkbox"/> | <input type="checkbox"/> | <input type="checkbox"/> | <input checked="" type="checkbox"/> |
| Wastafel | <input checked="" type="checkbox"/> | <input type="checkbox"/> | <input type="checkbox"/> | <input type="checkbox"/> |

Lijst van zaken

| | | | | |
|------------------------|-------------------------------------|--------------------------|--------------------------|-------------------------------------|
| Wastafelmeubel | <input checked="" type="checkbox"/> | <input type="checkbox"/> | <input type="checkbox"/> | <input type="checkbox"/> |
| Planchet | <input type="checkbox"/> | <input type="checkbox"/> | <input type="checkbox"/> | <input checked="" type="checkbox"/> |
| Toiletkast | <input type="checkbox"/> | <input type="checkbox"/> | <input type="checkbox"/> | <input checked="" type="checkbox"/> |
| Toiletpot | <input checked="" type="checkbox"/> | <input type="checkbox"/> | <input type="checkbox"/> | <input type="checkbox"/> |
| Toiletrolhouder | <input type="checkbox"/> | <input type="checkbox"/> | <input type="checkbox"/> | <input checked="" type="checkbox"/> |
| Toiletborstel (houder) | <input type="checkbox"/> | <input type="checkbox"/> | <input type="checkbox"/> | <input checked="" type="checkbox"/> |
| Sauna met toebehoren | <input type="checkbox"/> | <input type="checkbox"/> | <input type="checkbox"/> | <input checked="" type="checkbox"/> |

Exterieur/Installaties/Veiligheid/Energiebesparing

| | | | | |
|--|-------------------------------------|--------------------------|--------------------------|-------------------------------------|
| Schotel / antenne | <input type="checkbox"/> | <input type="checkbox"/> | <input type="checkbox"/> | <input checked="" type="checkbox"/> |
| Brievenbus | <input type="checkbox"/> | <input type="checkbox"/> | <input type="checkbox"/> | <input checked="" type="checkbox"/> |
| Kluis | <input type="checkbox"/> | <input type="checkbox"/> | <input type="checkbox"/> | <input checked="" type="checkbox"/> |
| (Voordeur) bel | <input checked="" type="checkbox"/> | <input type="checkbox"/> | <input type="checkbox"/> | <input type="checkbox"/> |
| Alarminstallatie | <input type="checkbox"/> | <input type="checkbox"/> | <input type="checkbox"/> | <input checked="" type="checkbox"/> |
| (Veiligheids) sloten en overige inbraakpreventie | <input checked="" type="checkbox"/> | <input type="checkbox"/> | <input type="checkbox"/> | <input type="checkbox"/> |
| Rookmelders | <input checked="" type="checkbox"/> | <input type="checkbox"/> | <input type="checkbox"/> | <input type="checkbox"/> |
| (Klok) thermostaat | <input checked="" type="checkbox"/> | <input type="checkbox"/> | <input type="checkbox"/> | <input type="checkbox"/> |
| Airconditioning | <input checked="" type="checkbox"/> | <input type="checkbox"/> | <input type="checkbox"/> | <input type="checkbox"/> |
| Screens | <input type="checkbox"/> | <input type="checkbox"/> | <input type="checkbox"/> | <input checked="" type="checkbox"/> |
| Rolluiken | <input type="checkbox"/> | <input type="checkbox"/> | <input type="checkbox"/> | <input checked="" type="checkbox"/> |
| Zonwering buiten | <input type="checkbox"/> | <input type="checkbox"/> | <input type="checkbox"/> | <input checked="" type="checkbox"/> |

Warmwatervoorziening, te weten:

| | | | | |
|----------------|-------------------------------------|--------------------------|--------------------------|--------------------------|
| CV-installatie | <input checked="" type="checkbox"/> | <input type="checkbox"/> | <input type="checkbox"/> | <input type="checkbox"/> |
|----------------|-------------------------------------|--------------------------|--------------------------|--------------------------|

Lijst van zaken

| | | | | |
|--------|--------------------------|--------------------------|--------------------------|-------------------------------------|
| Boiler | <input type="checkbox"/> | <input type="checkbox"/> | <input type="checkbox"/> | <input checked="" type="checkbox"/> |
|--------|--------------------------|--------------------------|--------------------------|-------------------------------------|

| | | | | |
|--------|--------------------------|--------------------------|--------------------------|-------------------------------------|
| Geiser | <input type="checkbox"/> | <input type="checkbox"/> | <input type="checkbox"/> | <input checked="" type="checkbox"/> |
|--------|--------------------------|--------------------------|--------------------------|-------------------------------------|

Isolatievoorzieningen (voorzetramen/radiatorfolie etc.), te weten:

| | | | | |
|--------------|--------------------------|--------------------------|--------------------------|-------------------------------------|
| Voorzetramen | <input type="checkbox"/> | <input type="checkbox"/> | <input type="checkbox"/> | <input checked="" type="checkbox"/> |
|--------------|--------------------------|--------------------------|--------------------------|-------------------------------------|

| | | | | |
|---------------|--------------------------|--------------------------|--------------------------|-------------------------------------|
| Radiatorfolie | <input type="checkbox"/> | <input type="checkbox"/> | <input type="checkbox"/> | <input checked="" type="checkbox"/> |
|---------------|--------------------------|--------------------------|--------------------------|-------------------------------------|

Overige zaken, te weten:

| | | | | |
|---|-------------------------------------|--------------------------|--------------------------|--------------------------|
| Telefoonaansluiting / internetaansluiting | <input checked="" type="checkbox"/> | <input type="checkbox"/> | <input type="checkbox"/> | <input type="checkbox"/> |
|---|-------------------------------------|--------------------------|--------------------------|--------------------------|

| | | | | |
|-----------------------------------|--------------------------|--------------------------|--------------------------|-------------------------------------|
| Veiligheidsschakelaar wasautomaat | <input type="checkbox"/> | <input type="checkbox"/> | <input type="checkbox"/> | <input checked="" type="checkbox"/> |
|-----------------------------------|--------------------------|--------------------------|--------------------------|-------------------------------------|

| | | | | |
|-----------------------|--------------------------|--------------------------|--------------------------|-------------------------------------|
| Waterslot wasautomaat | <input type="checkbox"/> | <input type="checkbox"/> | <input type="checkbox"/> | <input checked="" type="checkbox"/> |
|-----------------------|--------------------------|--------------------------|--------------------------|-------------------------------------|

| | | | | |
|--------------|--------------------------|--------------------------|--------------------------|-------------------------------------|
| Zonnepanelen | <input type="checkbox"/> | <input type="checkbox"/> | <input type="checkbox"/> | <input checked="" type="checkbox"/> |
|--------------|--------------------------|--------------------------|--------------------------|-------------------------------------|

| | | | | |
|-----------------------------|--------------------------|--------------------------|--------------------------|-------------------------------------|
| Oplaadpunt elektrische auto | <input type="checkbox"/> | <input type="checkbox"/> | <input type="checkbox"/> | <input checked="" type="checkbox"/> |
|-----------------------------|--------------------------|--------------------------|--------------------------|-------------------------------------|

Tuin

Inrichting

| | | | | |
|-------------------------|-------------------------------------|--------------------------|--------------------------|--------------------------|
| Tuinaanleg / bestrating | <input checked="" type="checkbox"/> | <input type="checkbox"/> | <input type="checkbox"/> | <input type="checkbox"/> |
|-------------------------|-------------------------------------|--------------------------|--------------------------|--------------------------|

| | | | | |
|------------|-------------------------------------|--------------------------|--------------------------|--------------------------|
| Beplanting | <input checked="" type="checkbox"/> | <input type="checkbox"/> | <input type="checkbox"/> | <input type="checkbox"/> |
|------------|-------------------------------------|--------------------------|--------------------------|--------------------------|

Verlichting/installaties

| | | | | |
|-------------------|-------------------------------------|--------------------------|--------------------------|--------------------------|
| Buitenverlichting | <input checked="" type="checkbox"/> | <input type="checkbox"/> | <input type="checkbox"/> | <input type="checkbox"/> |
|-------------------|-------------------------------------|--------------------------|--------------------------|--------------------------|

| | | | | |
|--|--------------------------|--------------------------|--------------------------|-------------------------------------|
| Tijd- of schemerschakelaar / bewegingsmelder | <input type="checkbox"/> | <input type="checkbox"/> | <input type="checkbox"/> | <input checked="" type="checkbox"/> |
|--|--------------------------|--------------------------|--------------------------|-------------------------------------|

Bebouwing

| | | | | |
|--------------------------|-------------------------------------|--------------------------|--------------------------|--------------------------|
| Tuinhuis / buitenberging | <input checked="" type="checkbox"/> | <input type="checkbox"/> | <input type="checkbox"/> | <input type="checkbox"/> |
|--------------------------|-------------------------------------|--------------------------|--------------------------|--------------------------|

| | | | | |
|---|-------------------------------------|--------------------------|--------------------------|--------------------------|
| Kasten / werkbank in tuinhuis / berging | <input checked="" type="checkbox"/> | <input type="checkbox"/> | <input type="checkbox"/> | <input type="checkbox"/> |
|---|-------------------------------------|--------------------------|--------------------------|--------------------------|

| | | | | |
|-------------|--------------------------|--------------------------|--------------------------|-------------------------------------|
| (Broei) kas | <input type="checkbox"/> | <input type="checkbox"/> | <input type="checkbox"/> | <input checked="" type="checkbox"/> |
|-------------|--------------------------|--------------------------|--------------------------|-------------------------------------|

Lijst van zaken

Overige zaken

| | | | | |
|----------------------|-------------------------------------|--------------------------|--------------------------|--------------------------|
| (Sier) hek | <input checked="" type="checkbox"/> | <input type="checkbox"/> | <input type="checkbox"/> | <input type="checkbox"/> |
| Vlaggenmast (houder) | <input checked="" type="checkbox"/> | <input type="checkbox"/> | <input type="checkbox"/> | <input type="checkbox"/> |

Overig

Zijn er zaken die geen eigendom zijn van verkoper omdat er sprake is van een leasecontract of huurcontract. Zo ja, neemt verkoper de zaak mee of wordt het betreffende contract overgenomen?

| | Ja | Nee | Gaat mee | Moet worden overgenomen |
|--------------|--------------------------|-------------------------------------|--------------------------|--------------------------|
| CV | <input type="checkbox"/> | <input checked="" type="checkbox"/> | <input type="checkbox"/> | <input type="checkbox"/> |
| Boiler | <input type="checkbox"/> | <input checked="" type="checkbox"/> | <input type="checkbox"/> | <input type="checkbox"/> |
| Zonnepanelen | <input type="checkbox"/> | <input checked="" type="checkbox"/> | <input type="checkbox"/> | <input type="checkbox"/> |

Voor akkoord,

De opdrachtgever/verkoper,
(en echtgeno(o)t(e)/partner)

plaats en datum:

Koper,
(en echtgeno(o)t(e)/partner)

plaats en datum:

Locatie

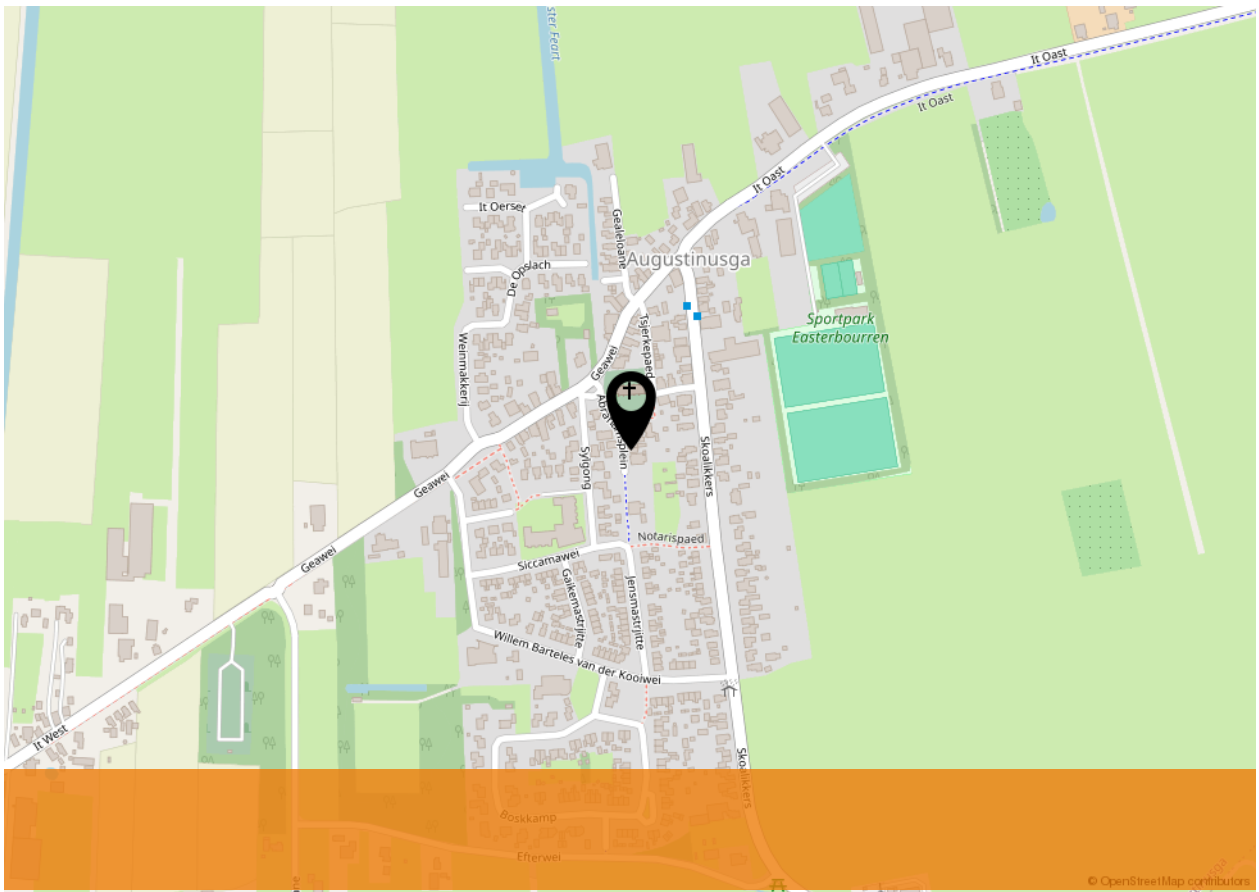
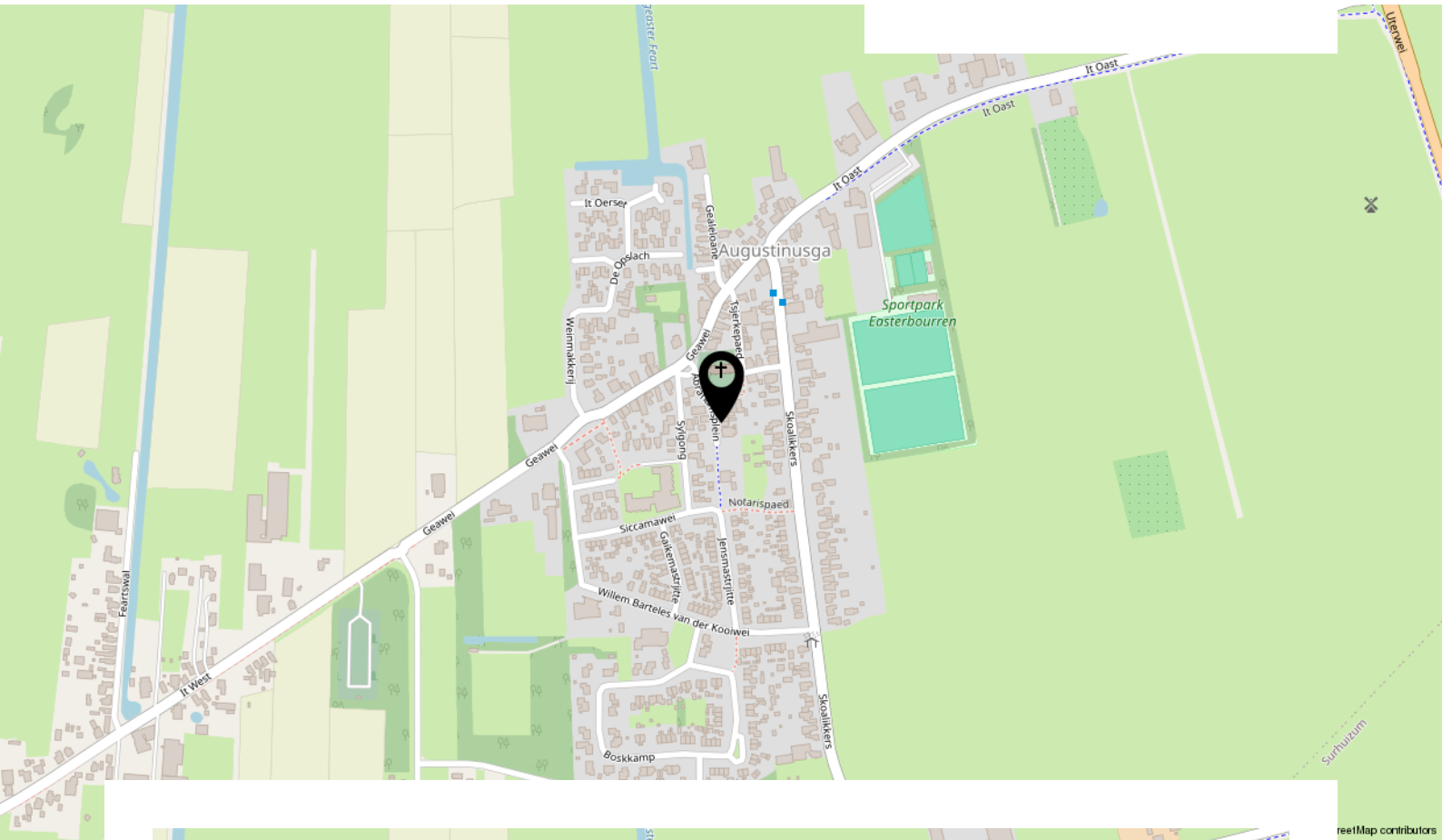

Kadastrale kaart

Kadastrale kaart van Abrahamsplein 5, 9284TD
Augustinusga

Referentie: C

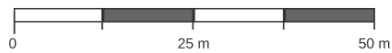
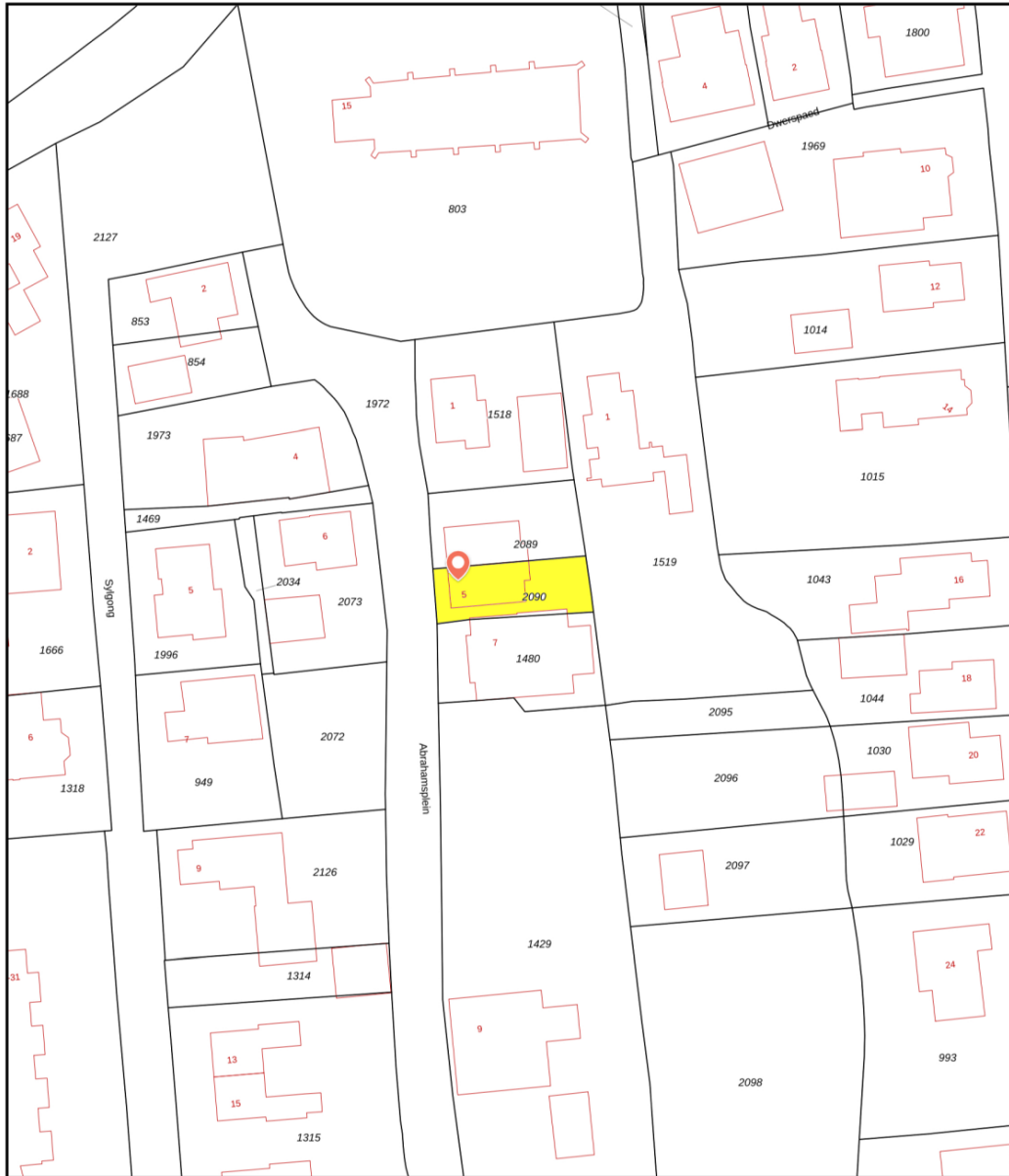

| | | | |
|-------------|----------------------------------|----------------------|----------|
| 2090 | Perceelnummer | Kadstrale gemeente: | Drogeham |
| 5 | Huisnummer | Gemeentecode: | DGH00 |
| | Vastgestelde kadastrale grens | Sectie: | C |
| | Voorlopige kadastrale grens | Perceelnummer: | 2090 |
| | Administratieve kadastrale grens | Perceelgrootte (m2): | 171 |
| | Bebouwing | | |

Eigendomsinformatie i

ALGEMEEN

| | |
|------------------------------|---|
| Kadastrale aanduiding | Drogeham C 2090 Kadastrale objectidentificatie: 047930209070000 |
| Locatie | Abrahamsplein 5 9284 TD Augustinusga Locatiegegevens zijn ontleend aan de Basisregistratie Adressen en Gebouwen |
| BAG identificatie | 0059010000839980 |
| Kadastrale grootte | 171 m ² |
| Grens en grootte | Vastgesteld |
| Coördinaten | 206835 - 581469 |
| Omschrijving | Wonen |
| Koopsom | € |
| Koopjaar | 2025 |
| Ontstaan uit | Drogeham C 1354 |

AANTEKENINGEN

Publiekrechtelijke beperking in de zin van de Wet kenbaarheid publiekrechtelijke beperkingen onroerende zaken Er zijn geen beperkingen bekend

RECHTEN

| | |
|-------------------------------|---|
| 1 Eigendom (recht van) | |
| Aandeel | 1/2 |
| Afkomstig uit stuk | Hyp4 91070/160 Overdracht (eigendom en/of beperkt recht) |
| Ingeschreven op | |
| Naam gerechtigde | |
| Adres | Abrahamsplein 5 9284 TD AUGUSTINUSGA |

Geboortedatum

Geboorteplaats

Persoonsgegevens zijn ontleend aan de Basisregistratie Personen

Burgerlijke staat

Betrokken persoon

Persoonsgegevens zijn ontleend aan de Basisregistratie Personen

1 Eigendom (recht van)

Aandeel 1/2

Afkomstig uit stuk Hyp4 91070/160

Overdracht (eigendom en/of beperkt recht)

Ingeschreven op

Naam gerechtigde

Adres Abrahamsplein 5

9284 TD AUGUSTINUSGA

Geboortedatum

Geboorteplaats

Persoonsgegevens zijn ontleend aan de Basisregistratie Personen

Burgerlijke staat

Betrokken persoon

Persoonsgegevens zijn ontleend aan de Basisregistratie Personen

Deze woning heeft energielabel

B



Isolatie

| | | | |
|----------------|--------|-----|----|
| 1 Gevels | +/- | + | ++ |
| 2 Gevelpanelen | n.v.t. | | |
| 3 Daken | +/- | + | ++ |
| 4 Vloeren | | + | ++ |
| 5 Ramen | +/- | + | ++ |
| 6 Buitendeuren | - | +/- | ++ |

Installaties

| | | |
|-----------------|---|----------------|
| 7 Verwarming | HR-107 ketel | Verbeteradvies |
| 8 Warm water | Combiketel | Verbeteradvies |
| 9 Zonneboiler | Geen zonneboiler | Verbeteradvies |
| 10 Ventilatie | Natuurlijke ventilatie via ramen en/of roosters | Verbeteradvies |
| 11 Koeling | Geen koeling | |
| 12 Zonnepanelen | Niet aanwezig | Verbeteradvies |

Deze woning wordt verwarmd via een aardgas aansluiting

Warmtebehoefte in de wintermaanden



Laag **Gemiddeld** Hoog

Risico op hoge binnentemperaturen in de zomermaanden



Laag **Hoog**

Aandeel hernieuwbare energie



0,0 %

Toelichtingen en aanbevelingen vindt u op pagina 2 en verder

Over deze woning

Adres

Abrahamsplein 5
9284TD Augustinusga

BAG-ID: 0059010000839980

Detailaanduiding

Bouwjaar 1925
Compactheid 2,17
Vloeroppervlakte 80m²

Woningtype

Twee-onder-één kap

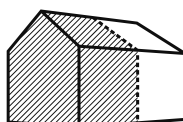

Opnamedetails

Naam

LF Vinagre de Freitas

Examnummer

88181047

Certificaathouder

Duurzaam Energieloket

Inschrijfnnummer

SKGIKOB 012213

KvK-nummer

65135121

Certificerende instelling

SKGIKOB

Soort opname

Basisopname



Bekijk deze woning online!

abrahamsplein 5



Scan de code en bekijk deze woning op je telefoon!



31512350500
info@emkamakelaardij.nl
emkamakelaardij.nl

EMKA
makelaardij

U heeft een woning bezichtigd, wat nu?

Bent u nog geïnteresseerd in de woning?

Nee: Laat het ons even weten, de verkoper is ook altijd zeer benieuwd.

Ja: Heeft u al laten uitrekenen of u voldoende hypotheek kunt krijgen?

Wij doen niet in hypotheek, maar kunnen u wel adviseren bij het vinden van een goede hypotheekadviseur. Let wel: als u niets met de makelaar heeft afgesproken is de makelaar "vrij". Deze kan vanaf dat moment met een andere gegadigde in onderhandeling treden en de woning verkopen.

Is de woning "haalbaar" voor u?

Nee: Laat het ons even weten.

Ja: U kunt een bod gaan uitbrengen.

U wilt de woning kopen. Hoe gaat dat?

Het kopen van een woning is een vak apart. Laat u begeleiden door iemand die er verstand van heeft:

- Het is verstandig u te laten adviseren door een onafhankelijke aankoopmakelaar.

Een deskundig makelaar zal u adviseren over de waarde van de woning. Deze zal u begeleiden met het aankooptraject en u helpen bij het uitbrengen van een bod.

U besluit zelf een bod uit te brengen. Waar u aan moet denken:

- Breng uw bod uit aan de makelaar van de verkoper. Deze behartigt de belangen van de verkoper. Een bod rechtstreeks aan de verkoper kan verwarring en misverstanden teweeg brengen.
- Denk bij het uitbrengen van uw bod ook aan andere belangrijke zaken, zoals bijvoorbeeld aanvaardingstermijn, ontbindende voorwaarden (zoals bijvoorbeeld financiering of bouwkundige keuring).
- Houd rekening met de kosten koper als u een bod doet. Deze zijn niet voor iedereen gelijk omdat er verschillende tarieven gelden voor de overdrachtsbelasting. Vraag het van te voren even na, dit kan veel geld schelen.
- Breng een reëel bod uit. Een bod wat ver beneden de vraagprijs ligt, wordt gezien als "niet serieus". De onderhandelingen lopen dan vaak op niets uit.
- De verkoper besluit of er op het bod wordt ingegaan. Zodra de verkoper op uw bod ingaat (een tegenbod doet) is de onderhandeling begonnen. Telkens wanneer door de andere partij een tegenbod gedaan wordt, heeft de ander het recht om er van af te zien: het vorige bod is dan niet meer bindend.
- Als er geen overeenstemming wordt bereikt, is een ieder weer "vrij".

Verkoper mag er ook voor kiezen een andere onderhandelingsmethode te gebruiken, zoals o.a. verkoop per inschrijving. Dit wordt vaak toegepast als er veel belangstelling is voor een woning. Vraag de makelaar naar de verkoopprocedure.

Er is overeenstemming bereikt. Wat nu?

De makelaar gaat gegevens verzamelen en maakt de koopakte op. Beide partijen ondertekenen deze koopakte. Let wel, men spreekt altijd van een “voorlopige” koopakte. De overeenkomst is echter wel degelijk definitief. Als u van de koop afziet, zijn hier aanzienlijke kosten (schadevergoeding) aan verbonden. Het enige “voorlopige” is dat u de woning pas op naam gezet en geleverd krijgt, nadat de akte van levering bij de notaris getekend is (=dag van overdracht) en is ingeschreven bij het kadaster. Als koper heeft u 3 dagen bedenktijd, binnen deze 3 dagen kan de koper de koopovereenkomst ontbinden. Deze 3 dagen beginnen te lopen zodra de koper een kopie van de getekende koopakte heeft ontvangen.

In de koopakte kan een ontbindende voorwaarde opgenomen zijn voor bijvoorbeeld de financiering. Indien u de financiering niet rond krijgt, kunt u van de koop af. U zult wel actie moeten ondernemen en tijdig de koop ontbinden door middel van een aangetekende brief met daarbij bewijsstukken dat de hypotheekaanvraag is afgewezen.

U heeft nu tijd om de financiering te regelen. Let daarbij wel op de datum van ontbindende voorwaarde in de koopakte.

Koper moet binnen 6 weken na het tekenen van de koopakte een waarborgsom van 10% van de koopsom storten bij de notaris of hiervoor een bankgarantie regelen via de hypotheekverstrekker.

De makelaar stuurt de koopakte naar de gekozen notaris gestuurd. Deze zorgt voor de verdere afhandeling. De koper mag de keuze van de notaris bepalen. Notariskosten vallen onder de kosten koper.

Heeft u een huurhuis, vergeet niet tijdig de huur op te zeggen.

Heeft u een koopwoning, wij komen geheel vrijblijvend bij u langs voor een oriënterend gesprek en kunnen u bij de verkoop begeleiden.

Tot de dag van overdracht hoort u weinig van ons. Laat wel even weten zodra de hypotheek rond is.

Vóór de dag van overdracht krijgt u bericht van de notaris. U krijgt een concept van de akte van levering toegestuurd met daarbij het tijdstip waarop u verwacht wordt. Indien u voorkeur heeft voor een bepaalde tijd, geef dit dan tijdig aan de notaris door, zij beheren hun eigen agenda.

Het is gebruikelijk dat de verkoper(s), de koper(s) en de makelaar voordat ze naar de notaris gaan nog even door de woning gaan. We noemen dit “woninginspectie”. Over het hoe en wanneer hiervan krijgt u te zijner tijd nog bericht van de makelaar.

Vergeet niet de opstalverzekering voor de woning te regelen.

Misschien heeft u nog vragen. Schroom niet te bellen of langs te komen. Wij zullen altijd ons best doen u zo goed mogelijk te helpen.

EMKA-makelaardij

Roazeloane 51

9271 VT De Westereen

tel. 0512-350500 of mob. 06-51424163

Ondanks de zorgvuldige samenstelling van de brochure kunnen wij onjuistheden echter niet uitsluiten en aanvaarden derhalve geen aansprakelijkheid hieromtrent.

INTERESSE IN DEZE WONING?



**Neem vrijblijvend contact
met ons op:**

31512350500 | Roazeloane 51, 9271 VT De Westereen
info@emkamakelaardij.nl | emkamakelaardij.nl